國家安全漫畫

「安仔與熊仔」



保安局出版

國家安全漫畫

「安仔與熊仔」

保安局出版

序

保安局於2024年7月首次於網上推出國家安全動漫系列「安仔與熊仔」，合共10集漫畫及10集動畫，故事圍繞主角安仔與保安熊仔的生活趣事，輕鬆有趣地帶出維護國家安全的概念。本漫畫書結合了網上推出的10集動漫畫，分為「漫畫版」及「劇場版」，期望以活潑生動的方式推廣國家安全教育，大人小朋友均可收藏。

國家安全漫畫

「角色介紹」

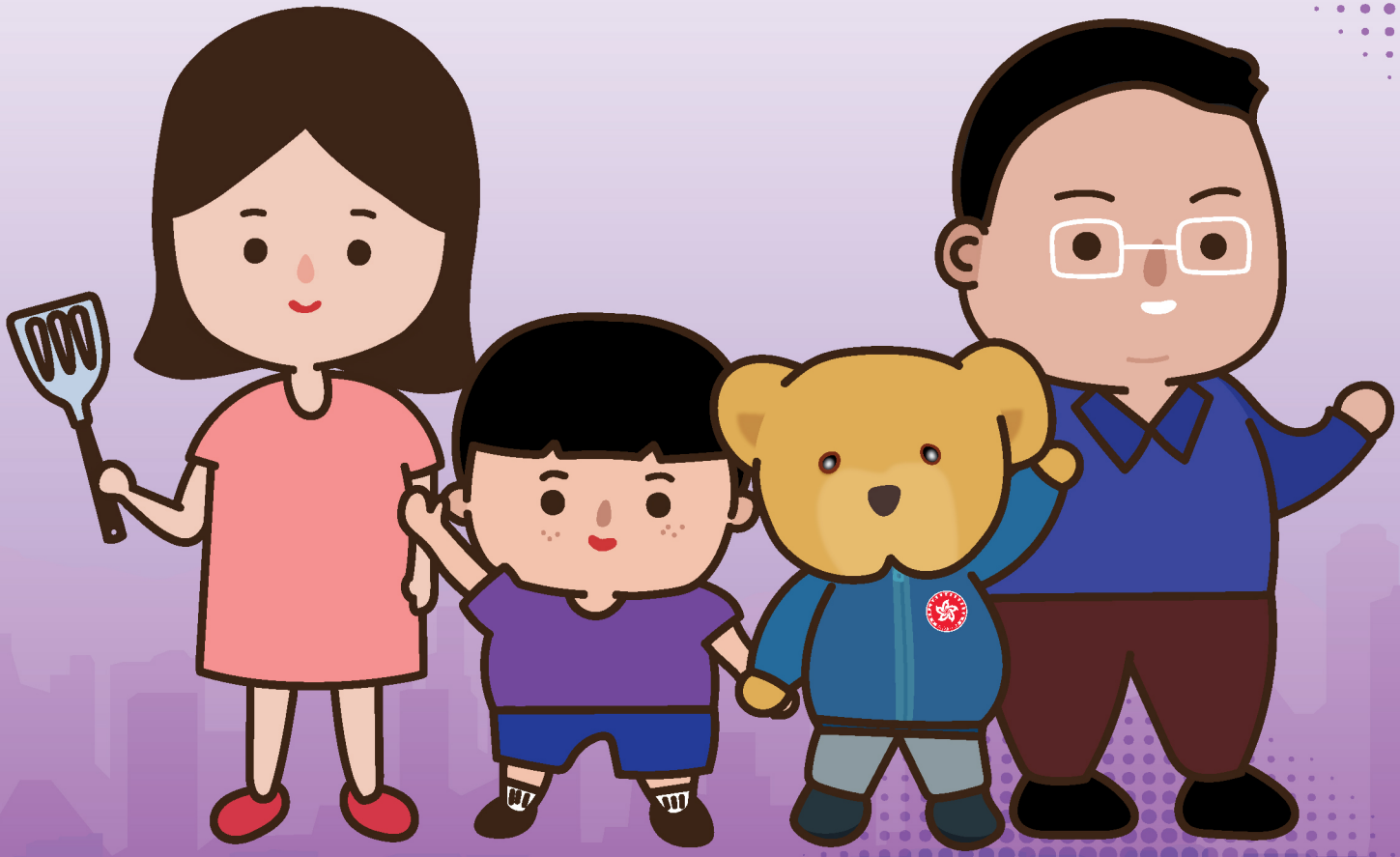

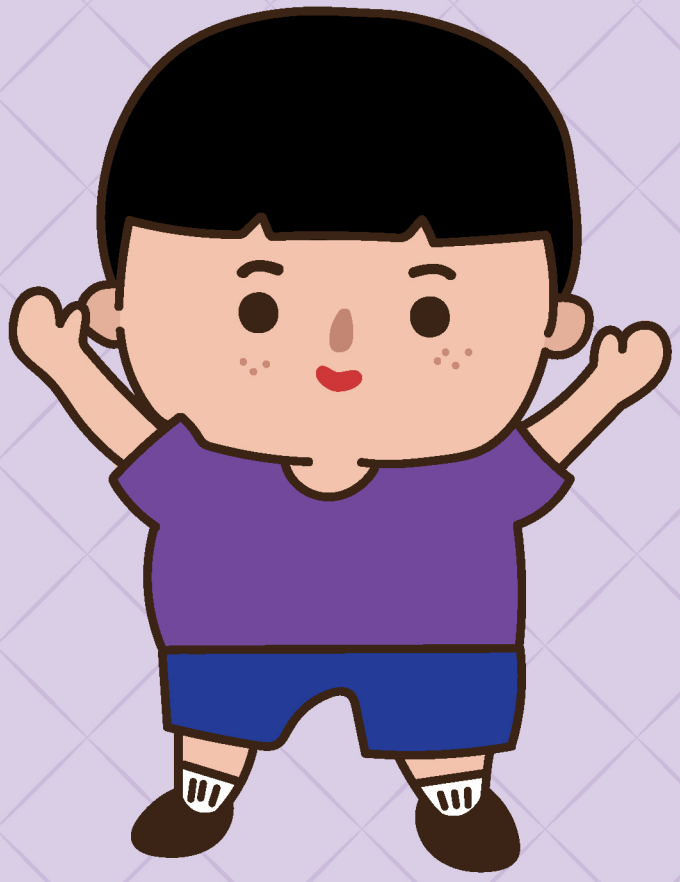

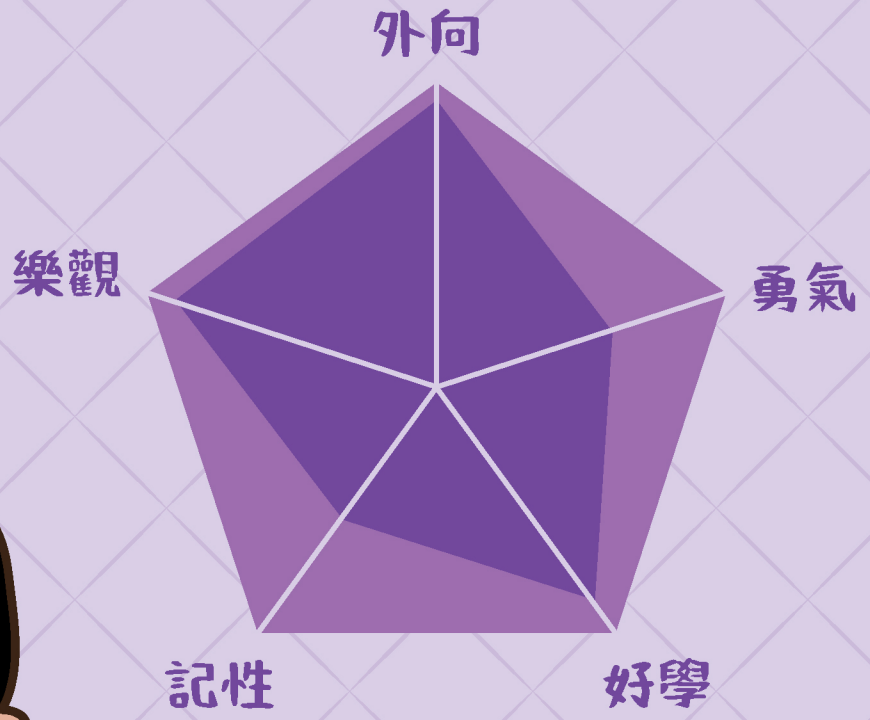

安仔

天真無邪





保安熊仔

行走知識庫



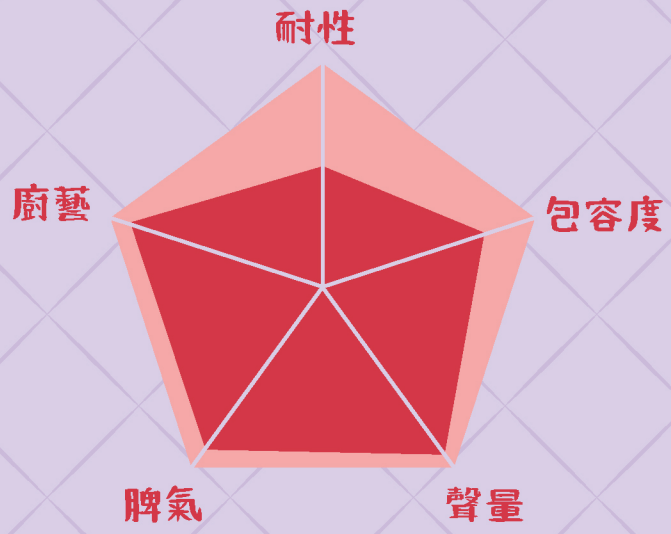

安媽

家庭主婦

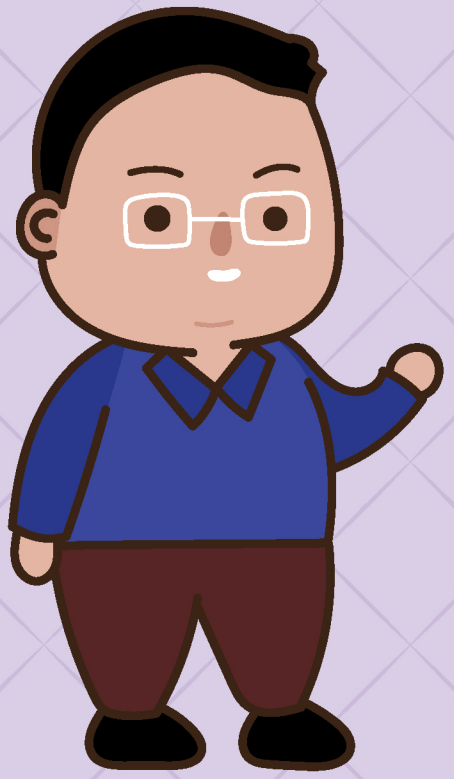

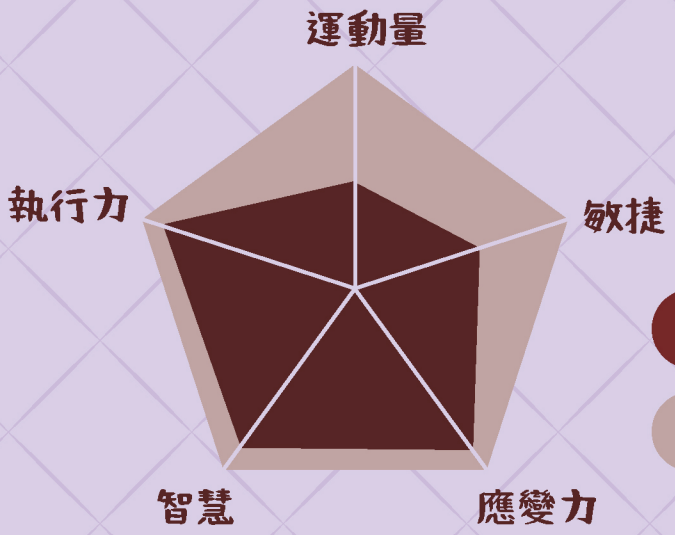

安爸

精通維修

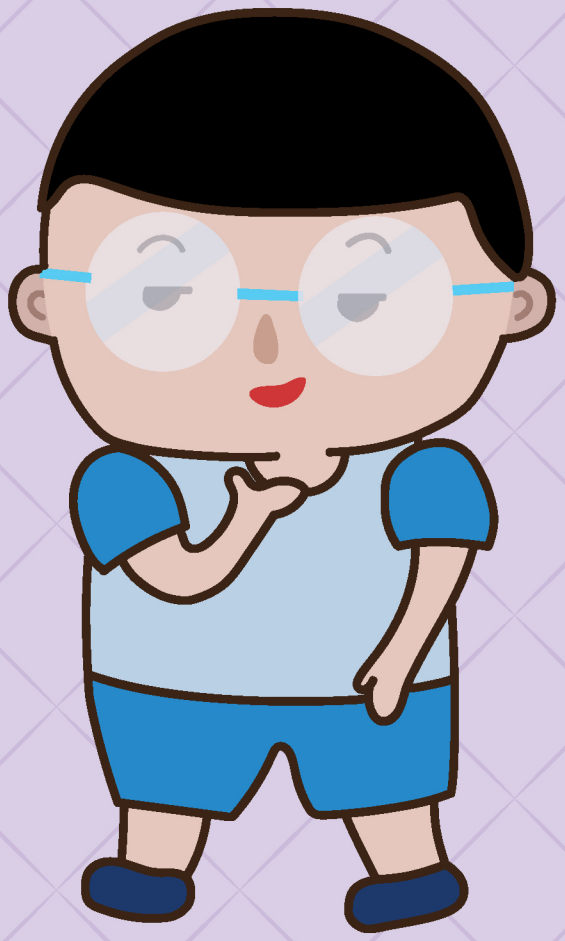

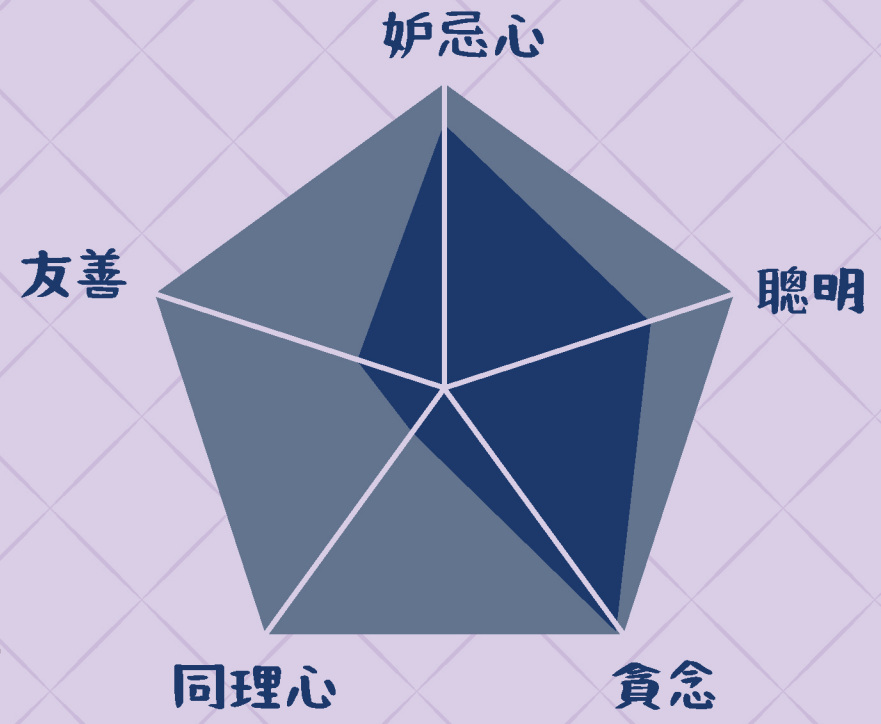

明仔

詭計多端

目錄

漫畫版

什麼是「國家安全」 12

何謂國家「安全」 14

國家與香港的關係 16

政府對維護「國家安全」的責任 18

維護國家安全法律保障自由 20

顏色革命的套路 22

修補國家安全的缺口 24

《香港國安法》及《維護國家安全條例》只影響一小撮人 26

不可散播假消息煽動仇恨 28

國家安全是發展的首要根基 30

劇場版

維護國家安全的重要性 34

維護國家安全法律條文清晰 40

維護國家安全法律保障自由 46

制定維護國家安全法律是國際慣例 52

不可分享或洩露國家秘密 58

不可勾結外部勢力 64

《香港國安法》與《維護國家安全條例》兼容互補 70

維護國家安全 人人有責 74

別讓軟對抗煽動仇恨 78

境外勢力對國安法的雙重標準 84

國家安全漫畫

漫畫版



漫畫版

第一集 什麼是「國家安全」



國家安全？

即係唔關我事走得！

1

喂！喂！

國家安全
你同我都要知，
等我同你講啦！

保安熊仔 aka 行走國安知識庫

2

3

國家安全咪係軍人，領土嗰啲，關我咩事啊？

你答啱一啲啦！國安仲包括好多嘢！
首先，「國家」係由人民、領土、主權同政權四個要素組成。

人民 + 領土 + 主權 + 政權 = 國家

12

所以國安唔止有大家熟悉嘅國土安全同軍事安全，仲有社會、糧食、經濟、網絡、科技、生態、人工智能同數據安全等20個重點領域。



4

5

國安知識增長了

嘩！國安原來仲有咁多個唔同嘅領域，多謝你話我知呀保安熊仔。

漫畫版

第二集 何謂國家「安全」




仲有，國家其他重大利益相對處於無危險同不受內外威脅嘅狀態，以及保障持續安全狀態嘅能力。
3
4
咁就係安全喇！
5
明喇！但係你俾返啲玩具我先啦！你搶晒啲玩具，我覺得好受威脅！


馬路旁
你行入面啦！遠離馬路安全啲！
1
2
一秒入戲Mode
媽媽！
多謝你保護我。
我都要保護你，
我哋密不可分呀！


安仔啱呀！香港特區係中華人民共和國不可分離嘅部分。中央人民政府對香港特區有關嘅國安事務負有根本責任，香港特區負有維護國安嘅憲制責任。
3
4
我要同媽媽密不可分！
我又要！

漫畫版

第四集 政府對維護「國家安全」的責任




就好似香港特區有責任持續穩步完善維護國家安全嘅法律體系，達到持續有效防範、制止同懲治危害國安嘅行為同活動。我哋要遵守法律，一齊維持社會安全穩定。
安仔，你明唔明呀？
3
明呀，所以我咪轉玩虛擬實境飛機囉！
4

漫畫版

第五集 維護國家安全法律保障自由




安仔，你錯晒啦！《香港國安法》實施後，大家都繼續依法享有各項權利同自由，包括參加宗教活動嘅自由。
4
5
？？
安仔？
6
瞬間轉移
明晒！我都繼續享受「飲食自由」先～

漫畫版

第六集 顏色革命的套路



1

我媽媽唔俾我出去唱K呀，
無得同你哋玩……

2



你媽媽唔俾你出去玩，即係佢唔錫你啦，仲限制你活動自由。你梗係要反抗啦！嗱，我教你，你要發脾氣，打爛晒屋企啲嘢，你媽媽就會屈服喇。




安仔，佢誤導緊你咋，你千祈唔好聽佢講。媽媽永遠係最錫你嘅人，佢唔俾你出去唱K係為你好，等你專心溫書考完試先去玩呀。
佢抹黑安媽，仲教你破壞屋企，就好似早幾年外部勢力煽動部分民眾用暴力破壞社會，傷害我哋香港呢個家。大家都要小心提防！
嘟...
嘟....
嘟...
3
4
你啱.....但話時話，我就要溫書，你自己就去打機.....
23

漫畫版

第七集 修補國家安全的缺口



一定要補㗎，唔補個窿會越來越大，到時漏水甚至爆水喉就成個屋企都會水浸㗎……



有缺口梗係要修補啦，趁而家個窿仲細就修補，可以防止惡化爆水喉！就好似過去一段長時間，香港特區喺國安方面處於「不設防」狀態，俾境外勢力同反中亂港分子有機可乘。《香港國安法》同《維護國家安全條例》填補咗香港特區維護國家安全法律制度同執行機制嘅短板漏洞，市民先可以安居樂業。

補得咁好～我頭先唔小心打爛咗爸爸部相機，你應該都可以修補返啦！

漫畫版

第八集《香港國安法》及《維護國家安全條例》只影響一小撮人



無錯呀，就好似《香港國安法》同《維護國家安全條例》只針對極少數危害國家安全嘅人同組織，保障廣大市民嘅人身同財產安全，奉公守法嘅人唔會誤墮法網，根本無需擔心。安仔你而家試吓行過去，警報器係唔會響㗎。

3

PASS

好嘢！媽媽你哋快啲入嚟啦，我要買最新超人模型呀！

4

5

漫畫版

第九集 不可散播假消息煽動仇恨




千祈唔好聽佢講！你可以理性反映意見，但講大話同煽動其他人誣衊餐廳都係極差嘅行為！就好似《維護國家安全條例》下，作出具有意圖引起他人對特區政府嘅憎恨，可能構成好嚴重嘅罪行，唔可以咁做！
嘩！咁嚴重㗎，我明白喇！
3
4
我好肚餓……
嘻嘻……
點解你臨食晚飯前仲出嚟偷食嘢？
29

第十集 國家安全是發展的首要根基

轉堂空隙期間




明仔你就錯啦！要學習得好，要有好嘅環境同氣氛，好似我哋需要先為香港築牢維護安全穩定嘅防線，再共同創造一個更繁榮、更美好嘅家園。
點頭點頭
無錯啊！
3
4
話時話，安仔你又會咁乖轉堂都溫書嘅？
因為我唔記得溫下堂個默書囉！

國家安全漫畫

劇場版

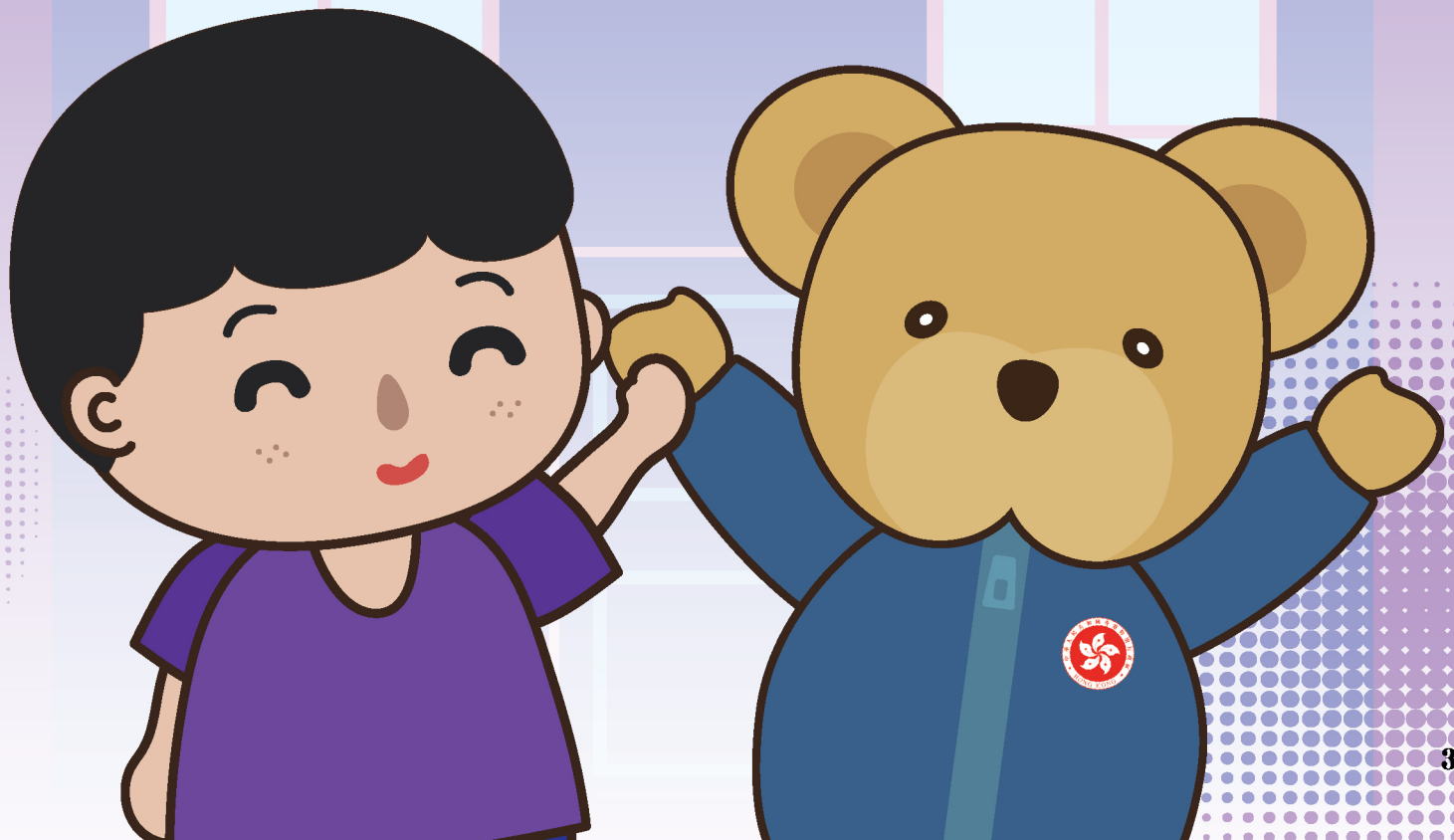

劇場版

第一集 維護國家安全的重要性




屋企出邊好似有賊，
砰砰聲！
我好驚呀！
5
6
7
我男子漢……大丈夫，
我……一陣會衝上前……
保護媽媽你……
8


無嘢呀！
放心啦～
9
放心，媽媽喺度！
10
屋企啲門窗都
鎖得好實，
11
外面入唔到嚟，
我哋好安全呀！
12

係呀安仔，唔使驚呀！

13

14

我哋屋企嘅門窗鎖好晒，有堅固嘅保護。

15

壞人入唔到嚟。

16

就好似香港都有穩健嘅法律制度。

《香港國安法》同《維護國家安全條例》生效後就好似屋企鎖好咗門窗，形成一套全面而有效嘅維護國家安全法律制度。

17

好似保護罩咁維護香港同國家安全，防止壞人破壞我哋嘅家園。

18

19

維護國安嘅法律制度，就好似屋企嘅門窗咁，真係好重要！


有咗佢哋保護，我哋就可以
安全又安心咁喺香港呢個家生活
咁無咩事，
我去瞓返先啦！
又話保護我…
又話好驚…

劇場版

第二集 維護國家安全法律條文清晰




話時話，保安熊仔你係熊仔嚟咋喎，點解會識英文？
5
6
好話喇，制定維護國家安全法律，係國際慣例，好多國家都有制定。


有時我都會同唔同國家嘅保安熊仔交流吓㗎。
同其他國家嘅保安熊仔交流，會唔會觸犯國安法㗎？
7
8
9
點會呢？香港係國際化嘅城市，同其他國家、地區以及相關國際組織有密切嘅來往同聯繫。


呢啲正常交流受《基本法》同香港特區本地法律嘅保護㗎！
10
係喎，咁……你諗住帶網友去邊呀？
11
12
我會帶佢行吓Tsim Sha Tsui~



13



14



15


兩餸飯囉！
16
17
唔……我都係唔阻你練英文啦……

劇場版

第三集 維護國家安全法律保障自由




嘩，好有型呀！！
但好似差咁啲嘢咁.....
嗯！

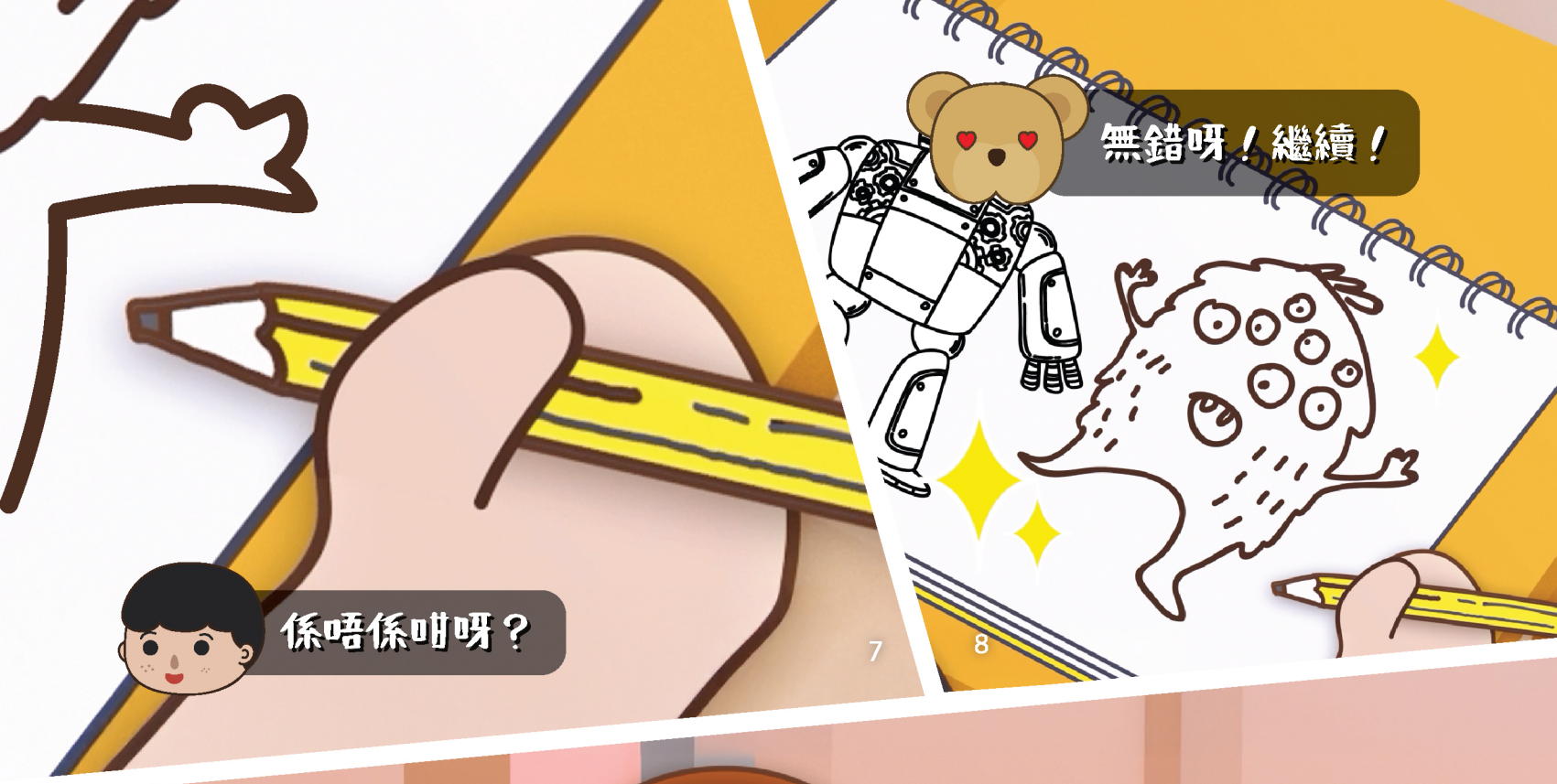
係唔係咁呀？
7
無錯呀！繼續！
8


9
嘩！搞乜呀你？


點頭
點頭
畫畫囉，保安熊仔話，我哋有進行文學藝術創作嘅自由，所以鼓勵我自由發揮，想點畫都得。
10
11
係咩？保安熊仔，你嚟講吓！
12
Errr.....係嘅安媽.....

13

特區維護國家安全嘅法律特別重視依法保障個人基本權利同自由，例如根據《基本法》享有嘅權利同自由，包括進行文學藝術創作嘅自由。

14

我而家唔係唔俾你畫畫，但點解唔喺畫紙上畫呢？

15

你睇你畫到成間屋花晒喇！自由還自由，都要唔好破壞屋企同埋影響人哋㗎嘛！


而家罰你哋兩個！
清潔返晒啲地方，
先有下午茶食呀！
16
17
我下次唔敢啦……
51

劇場版

第四集 制定維護國家安全法律是國際慣例




4
5
8:30:00
6
好喇，遲到嘅同學仔
跟我嚟二樓寫手冊喇。


得戚
得戚
嗚嗚～
7
8
好彩咋，遲兩秒
都要俾人罰呀！
9
神秘聲音
學生返學遲到俾人罰，
都係國際慣例嚟啫……
邊個？

係我呀！

保安熊仔？

10

11

學校有校規，國家一樣有國安法。

SCHOOL

12

學校嘅校規可以令校園有秩序，同學仔可以有個安全、公平同開心嘅學習環境。


而國安法都一樣，每個國家都會制定相關法律去保障市民嘅安全同權利，市民先可以安居樂業㗎！
13
14
明白嘅，但你點解要跟住我返學呢？
15
Er……


安仔同學，校規規定
唔可以帶外人返學㗎，
你都跟我上二樓！
16
17
保…安…熊…仔！！

劇場版

第五集 不可分享或洩露國家秘密




Miss Chan，我想.....
5
6
飄落～


唔通呢份就係.....
下次考試嘅答案？
機密
7
東張西望～
偷偷拿起
機密
8
9
急步跑走


你唔係鍾意小美咩？將呢份答案分享俾佢，博取好感啦！
唔可以！呢份「機密」文件，係學校嘅秘密，執到之後要盡快交俾老師。
機密
機密
10
11
如果你同小美都偷睇，會對其他同學唔公平！
61



就好似喺《維護國家安全條例》下，非法披露國家秘密係嚴重罪行，每個市民都有責任保護國家秘密。




教員室
啊！原來上年考試卷嘅答案
俾你執咗，唔該你呀安仔。
機
密
14
15
咁啦～為咗獎勵你，
我將我新買嘅練習本
同工作紙都送俾你啦。
16
唔洗咁客氣喇Miss Chan～

劇場版

第六集 不可勾結外部勢力




唔....冇呀。
4
前日海鮮味，嚟日豬骨味，
今日就咖哩味。
5
6
哦，咁咋。放學帶我去
你屋企，我教你啦。
7
唉，你點會明吖。
每次出新款嘅機械超人，
你第二日就有。

8

去我屋企？做咩呀？

9



你知唔知平時
安媽哋錢擺喺邊呀？

10

你……問嚟做咩呀？

11



嗱，一陣放學你帶我去你屋企……



12

13




VS
安仔，唔好呀！
夾埋外人偷安媽哋錢係非常壞嘅行為，
而且會令佢好傷心㗎。
14
明仔，聽講你屋企
開模型舖㗎喎！
15
你唔係想教安仔偷錢
嚟幫襯返屋企舖頭呀？
16
ER……我都係走先啦。


好彩你及時出現咋保安熊仔。
17
安仔，無論對屋企或國家，都千祈唔好勾結外部勢力做出不利嘅事呀。
18
19
一家人應該團結一致，外人就無機可乘啦！

劇場版

第七集《香港國安法》與《維護國家安全條例》兼容互補




哇！好多工具呀！
3
係呀，因為工具箱入面嘅工具係為咗應對唔同情況而準備嘅。
4
5
就好似士巴拿可以用嚟扭開活動把手，螺絲批係用嚟扭螺絲，鐵鎚可以用嚟將釘揈實咁。

但係咁多工具咁重，真係有必要咩？

8

6

7

工具箱嘅工具齊備，係以備不時之需。





就好似《香港國安法》同《維護國家安全條例》形成一套全面而有效嘅維護國家安全法律制度，兩者渾然一體、兼容互補，幫助我哋面對日益複雜嘅國際形勢同埋國家安全風險，令國家安全得到有效保障。


你好！安仔，
好高興認識你！
你睇，機械人咪整好囉？
9
係喎～但係話時話，點解我嘅
機械人會跌壞咗嘅呢？
10
11
Er.....
尷尬.....

劇場版

第八集 維護國家安全 人人有責




真係唔明，呢度又熱又污糟，啲垃圾我又冇份丟，點解我哋要幫手執，咁辛苦喎。
4
沙灘係公共地方，大家都有份。
5
6
你都會同朋友嚟游水同玩㗎嘛，環境清潔人人有責。
7
其實呢個沙灘以前好靚㗎！只係近年啲人好冇公德心，搞到呢度越嚟越污糟。

你可唔可以幫大家手，一齊將呢度變返好似以前咁靚先？

咁又係……好啦～

8

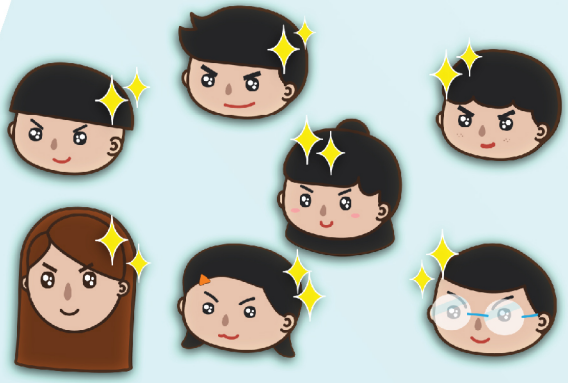

係呀安仔，保持環境清潔係每個人嘅責任，就好似維護國家安全都係大家嘅責任一樣，我哋每個人都肩負使命。

9



有責任去維護國家主權、統一同領土完整，咁就人人都可以安居樂業啦。

10



11

安仔，我陪你一齊執！




好呀！
眼神堅定！
安媽，一陣執完我想食朱古力雪糕同食薯片～
13
14
12
保安熊仔！咁我呢！
……
77

劇場版

第九集 別讓軟對抗煽動仇恨




啊……Miss Chan？
上堂打機，你知點做㗎啦？
5
哦……
6
7
沒收兩星期，加留堂兩日呀！
嗚～～
知道……


唉～
8
安仔，你日唉夜唉都冇用㗎喎。
打機好小事咋嘛，你要爭取呀！
9
點爭取呀？校規寫明上堂唔俾打機，
而且Miss Chan 出咗名無情講㗎嘛。
10
我梗係唔係叫你求佢啦。
你可以用啲手段㗎嘛！


咩手段呀？
11
嗱，你可以喺同學群組度話Miss Chan無故罰你留堂。
吓……但我係因為上堂打機……
12
呢啲梗係唔提啦，總之有咁衰寫到咁衰，話Miss Chan惡意針對你，屈你上堂打機！
13
再喺網上討論區話佢對學生衰，叫大家唔好聽Miss Chan話。
到時校長睇到，咪會叫Miss Chan讓步囉！
14

安仔，千祈唔好呀！咁做即係製造假消息同資訊去引起其他人憎恨Miss Chan、惡意攻擊老師，係大錯特錯㗎！

15

VS

16

正如社會上有啲人用軟對抗嘅方法，散播虛假同不良信息、假新聞煽動仇恨國家同埋政府。

17

甚至煽動暴力，
呢啲都係好嚴重嘅危害國家安全罪行嚟！


又係你呢隻保安熊仔！
哼，我走先喇！
18
哈，頭先你煽動安仔嘅時候我已經拍晒片，今次你走都冇用啦，明仔！
19
20
慘啦.....

劇場版

第十集 境外勢力對國安法的雙重標準




有無搞錯呀，明知你一個人
曬緊太陽都要夾硬走埋嚟，
仲要抄你台詞！

5


安仔，一陣趁佢行開，一於整爛
佢張沙灘椅，等佢無得坐！

6

7


咁你咪可以繼續獨享
陽光與海灘囉！

8



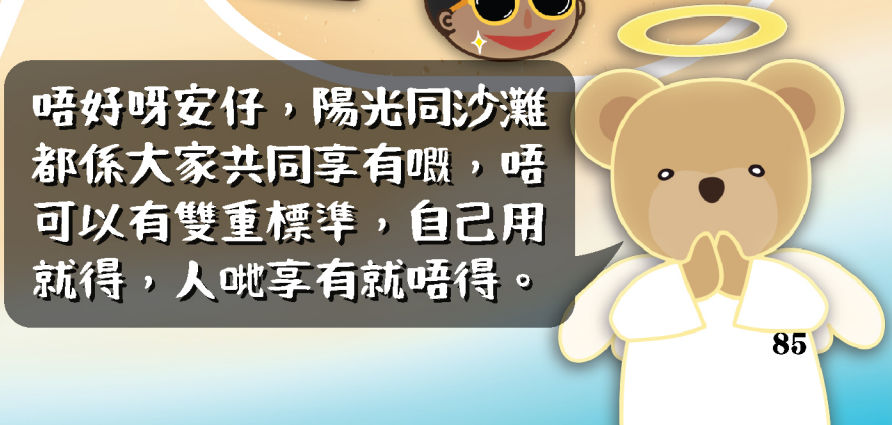
唔好呀安仔，陽光同沙灘
都係大家共同享有嘅，唔
可以有雙重標準，自己用
就得，人哋享有就唔得。


如果你整爛佢張沙灘椅，
咁咪剝削咗人地嘅權利囉。

9


又係你隻保安熊仔天使，
唔同你玩啦！

10


安仔，享受陽光與海灘
係每個人嘅權利。

11

12


不論國籍、種族同膚色。
就好似國安法咁，各國都
可以制定嚟維護國家安全。

有啲國家自己就有好多好多國安法例，但就雙重標準批評人哋制定嘅國安法，係別有用心！

13

明白啦！一齊分享陽光與海灘，齊齊曬太陽咪仲開心！

14

15

你都係咁諗呀？狗狗！！



中華人民共和國香港特別行政區政府
保安局
Security Bureau
The Government of the Hong Kong Special Administrative Region
of the People's Republic of China